



Portfolio

Design d'intérieur

Paloma CASOLA



Où j'en suis

Tout juste diplômée, j'aime imaginer le design d'intérieur autrement, en concevant des espaces qui réinventent nos usages, notre manière d'habiter et de travailler.

Motivée et passionnée par le métier, je souhaite acquérir de l'expérience au sein d'une agence afin d'approfondir mes compétences techniques et créatives, en apportant ma vision et mon engagement.

Je crois fermement que le design d'intérieur est plus qu'un métier.
C'est une histoire qu'on raconte.

A propos de moi

Paloma Casola
12/10/2004

Architecture d'intérieur
Design d'espace

Adresse : Saint Martin, 97150
Email : palomacasola@gmail.com
Phone : +590 690 71 37 15

COMPÉTENCES

Techniques - hard skills

Autocad / Autocad 3D ██████████
Sketchup / Enscape ██████████
InDesign / Photoshop ██████████
3ds Max / Vray ██████████
Revit ██████████
Canva / PowerPoint ██████████

Humaines - soft skills

Motivation ██████████ Écoute ██████████
Autonomie ██████████ Créativité ██████████
Communication ██████████ Ouverture d'esprit ██████████

FORMATIONS ACADÉMIQUES

2019 - 2022 (Saint Martin)

Lycée Robert Weinum
- Baccalauréat général
Mention assez bien

2023 - 2026 (Montréal)

Collège LaSalle
- DEC Techniques
Design d'intérieur

EXPÉRIENCES PROFESSIONNELLES

(Stage design d'intérieur) Mai 2026

Conseillère, vendeuse Sept 2022 - Juin 2023
Lipstick - Parfumerie & cosmétiques
Saint Martin

Conseillère, vendeuse Fev 2022 - Juil 2022
La Maison - Décorations & mobiliers
Saint Martin

CENTRES D'INTÉRÊTS

La photographie
Les activités manuelles
La joaillerie

LANGUES

Français ██████████
Anglais ██████████

Sommaire

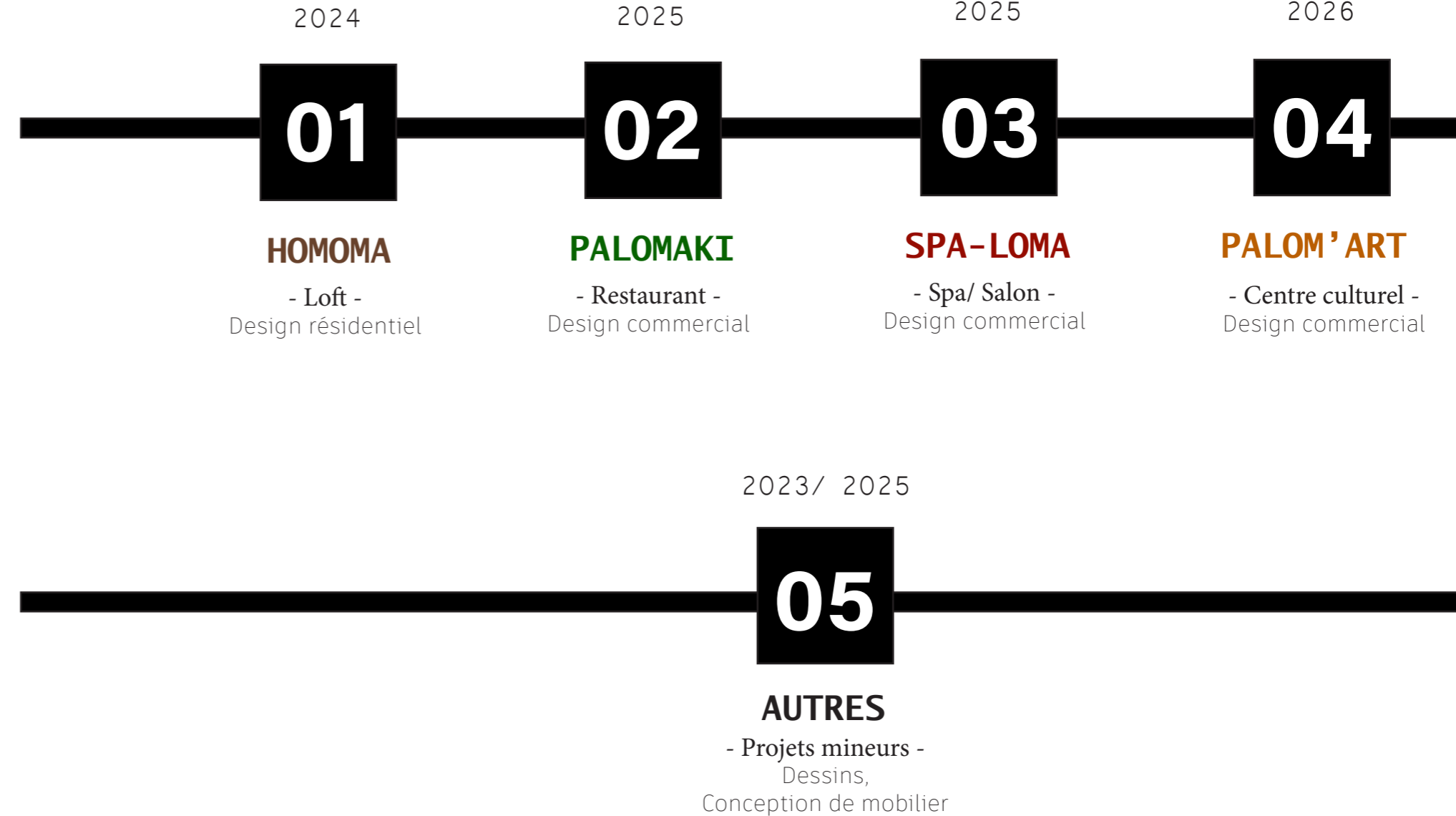

HOMOMA

Projet scolaire
2024

Résidentiel

Localisation

Montréal, QC - Canada

Surface totale

1900 pi² (175 m²)

Concept

Conçu comme un espace à la fois intime et ouvert, ce loft a été pensé à l'échelle humaine afin de créer un environnement personnel, chaleureux et confortable.

Inspiré du style mid-century modern, le projet utilise une palette de couleurs marquées pour structurer l'espace et renforcer son caractère.



PIÈCE DE JOUR

Ouverture des volumes, matières chaleureuses et lumière naturelle structurent un espace accueillant et vivant.



PLAN D'AMÉNAGEMENT RDC



PLAN D'AMÉNAGEMENT MEZZANINE



COUPE LONGITUDINALE



COUPE TRANSVERSALE

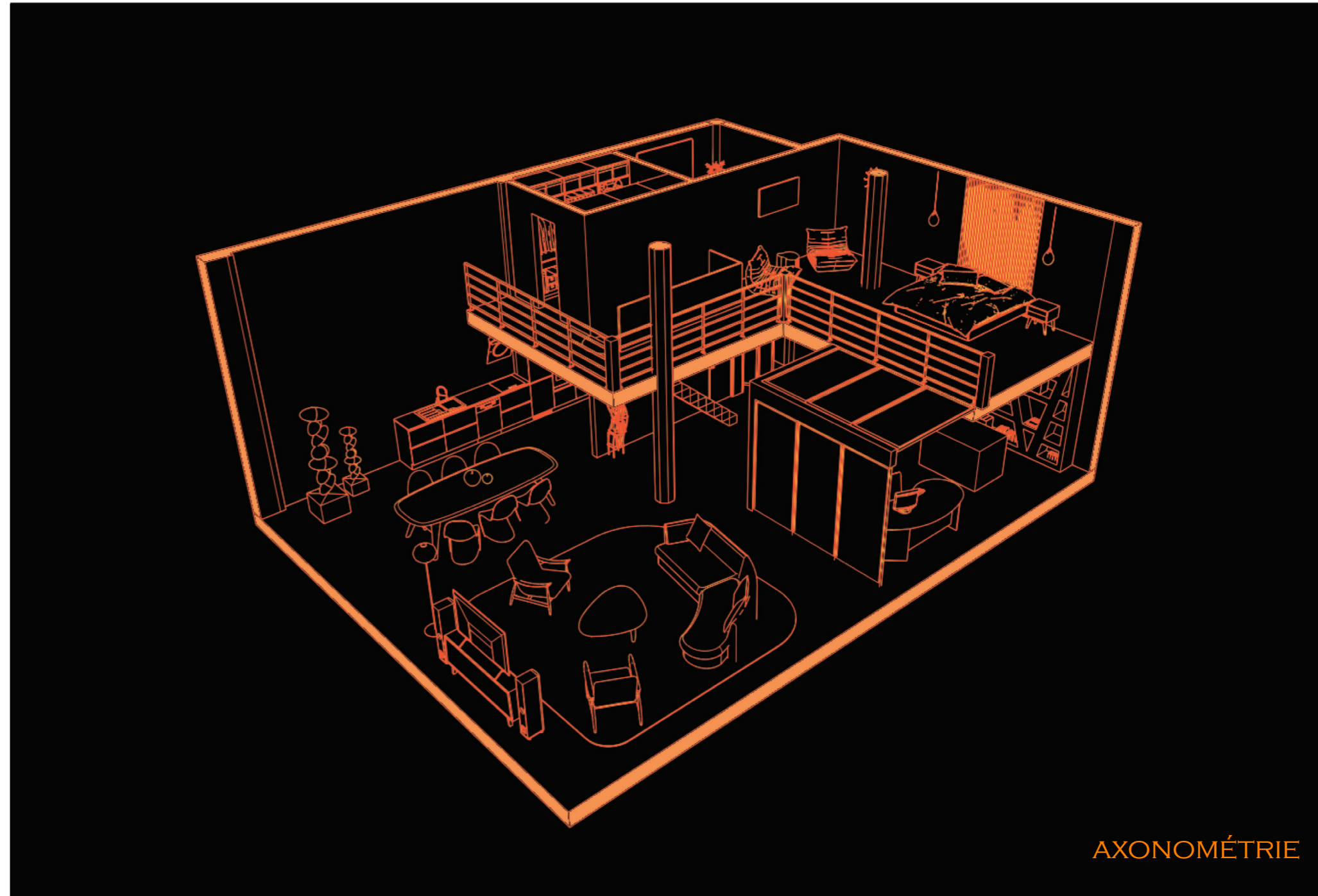



SALLE À MANGER



SALON

SPECIFICATIONS

CHALEUREUX. LUDIQUE. RAFFINÉ.

Un mélange soigné de caractère nostalgique et de confort moderne. Les tons terreux, les matières tactiles et les accents audacieux s'unissent pour créer un espace accueillant, singulier et intemporel.



MAZZANINE

PALOMAKI

Projet scolaire
2025

Commercial

Localisation

Montréal, QC - Canada

Surface totale

3040 pi² (282 m²)

Concept

Guidé par un grand bonsaï, qui a inspiré la palette de couleurs, ce restaurant raffiné s'inspire de la nature et de l'élégance asiatique.

L'atmosphère feutrée, et les détails travaillés de ce projet, invite à une expérience sensorielle intime et contemplative, où chaque détail célèbre l'harmonie entre tradition et modernité.



VUE D'ENSEMBLE

Le végétal devient le point d'ancrage de l'espace, autour duquel la lumière et un plafond signature aux courbes organiques composent une ambiance vivante.

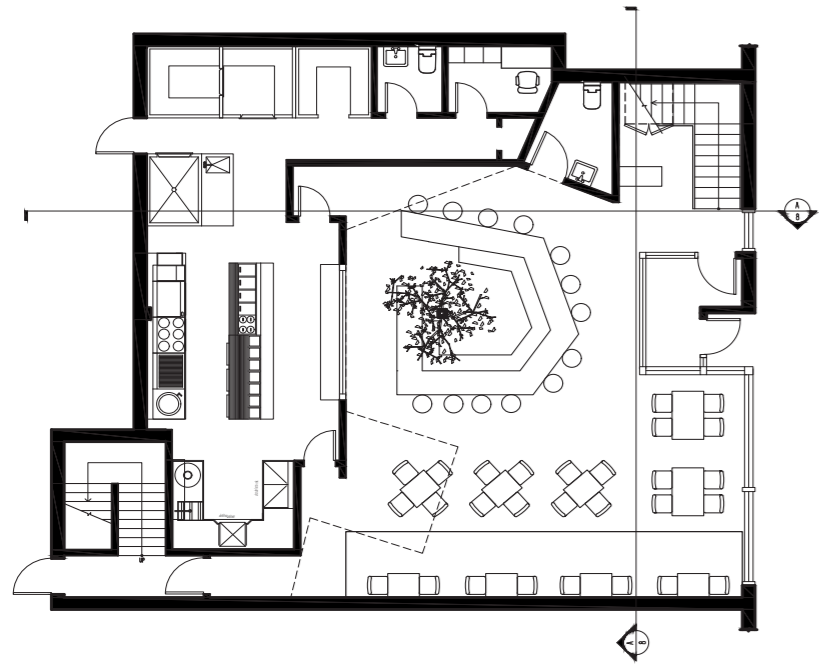

PLAN D'AMÉNAGEMENT RDC

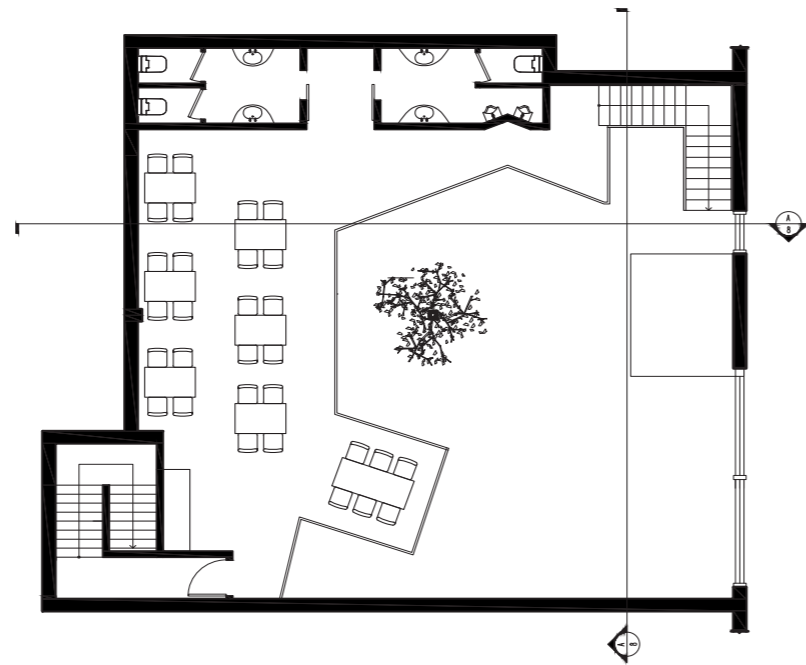

PLAN D'AMÉNAGEMENT MEZZANINE



COUPE TRANSVERSALE



COUPE LONGITUDINALE

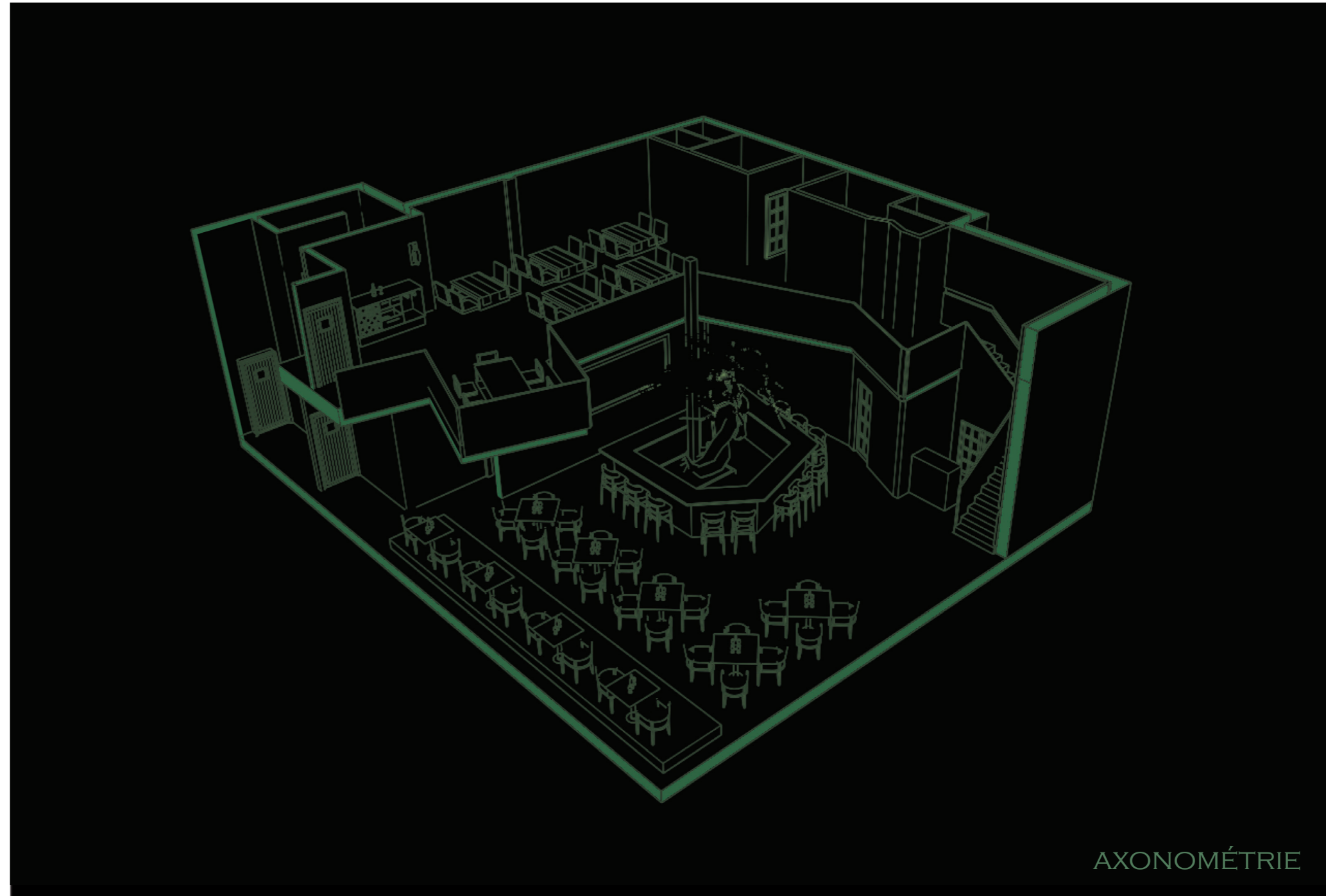

AXONOMÉTRIE



BAR ASYMÉTRIQUE



MEZZANINE



VUE SUR L'ENTRÉE

SPÉCIFICATIONS

ASIATIQUE. ÉLÉGANT. APAISANT.

Une atmosphère d'inspiration japonaise où les matériaux naturels, les teintes profondes et les touches de laiton s'unissent pour créer un espace apaisant et intemporel. Le bois noir, les verts profonds et les objets artisanaux insufflent authenticité, équilibre et sérénité.

Bois noir	Bois japonais	
Verre vert	Maille	
Nature vert	Laiton	
Panneau asiatique	Velours vert	Béton ciré



VUE 3D DU PLAFOND SCULPTURAL



ZONE VIP

Extension de la mezzanine, cet espace plus exclusif crée une parenthèse unique, avec l'impression de flotter au-dessus du rez-de-chaussée.

SPA-LOMA

Projet scolaire
2025

Localisation

Montréal, QC - Canada

Surface totale

2882 pi² (268 m²)

Concept

Conçu comme un espace contemporain dédié à la sérénité, chaque lieu de ce spa a été pensé pour le soin humain et le bien-être.

Le projet utilise une palette terracotta pour accentuer la chaleur du lieu, tandis que ses lignes épurées et touches modernes invitent au lâcher-prise, pour une expérience apaisante.

Une circulation ouverte, des arches douces et des touches rouges structurent un salon lumineux, élégant et immédiatement identifiable.

SALON DE COIFFURE



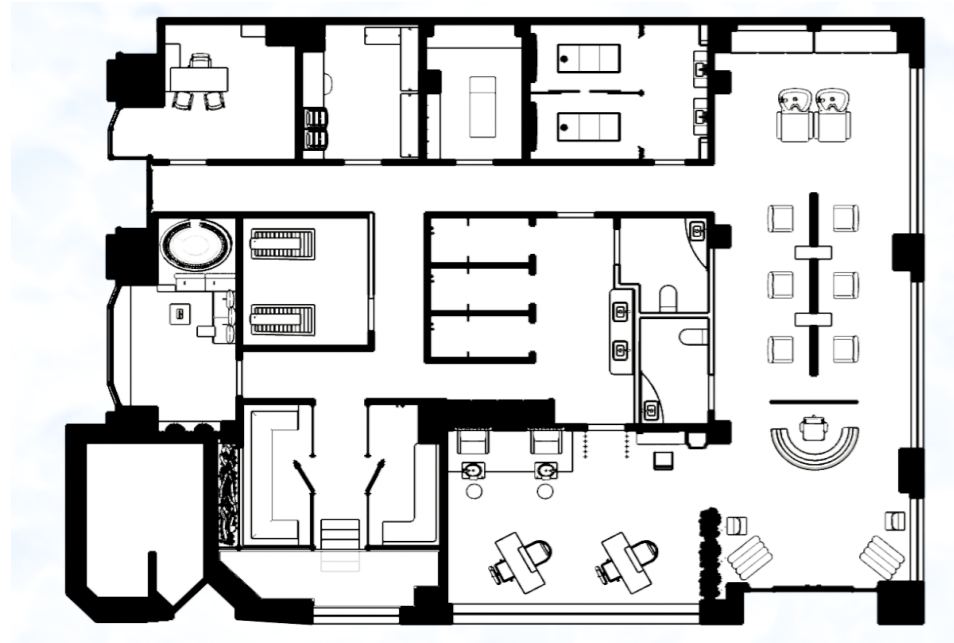

PLAN D'AMÉNAGEMENT



PLAN D'AMÉNAGEMENT (couleurs)



COUPE LONGITUDINALE

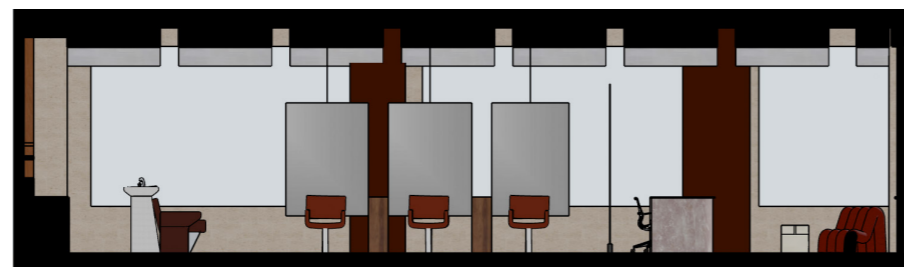

COUPE TRANSVERSALE



AXONOMÉTRIE



SOINS BEAUTÉ



DÉTENTE & JACUZZI

SPÉCIFICATIONS

MINÉRAL. CHALEUREUX. APAISANT.

Pierre, bois et tons terracotta créent un spa minéral, chaleureux et apaisant.

Le mobilier arrondi et les matières naturelles renforcent le bien-être.



RÉCEPTION

PALOM' ART

Projet scolaire
en groupe
2026

Commercial

Localisation

Montréal, QC - Canada

Surface totale

15 850 pi² (1470 m²)

Concept

Ce centre culturel a été pensé comme un lieu hybride, entre détente, création, travail et découverte. Nous avons choisi des touches inspirées du Space Age, associée à un design contemporain, pour créer un espace vivant et cohérent.

L'objectif est de proposer un lieu urbain où l'on peut passer d'un café à une exposition, d'un espace de coworking à une pause bien-être, sans rupture dans l'ambiance.



VUE DU 1ER ÉTAGE

Les courbes guident naturellement la circulation, fluidifient les déplacements et organisent les espaces sans casser l'élégance du lieu.

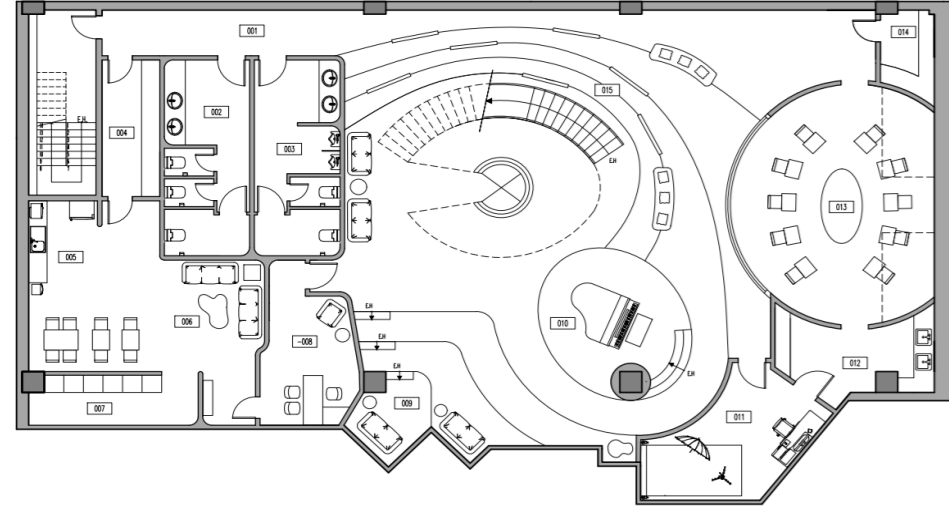

PLAN DU SOUS-SOL

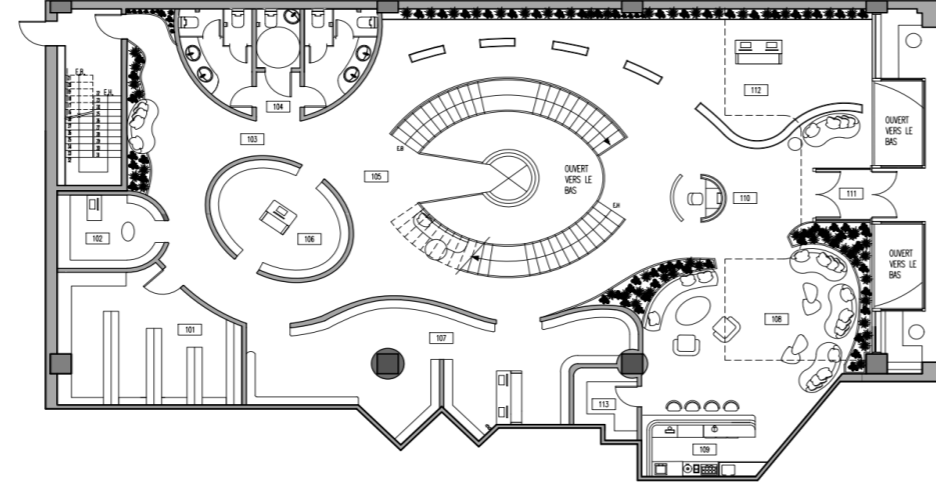

PLAN DU RDC

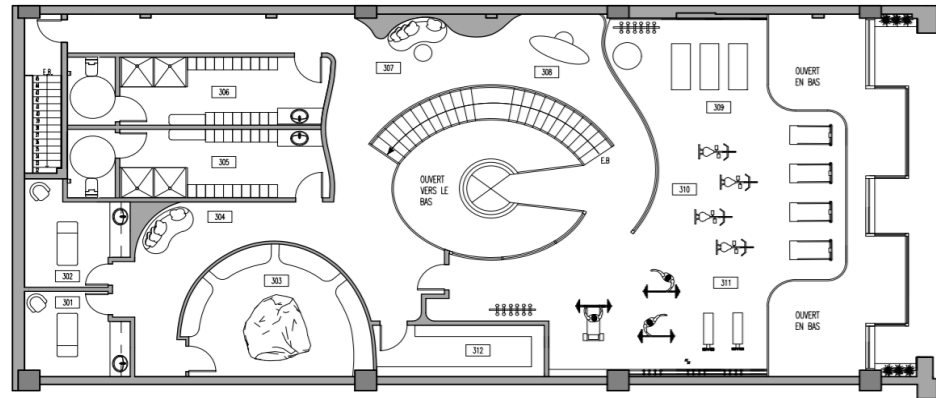

PLAN DU 1ER ETAGE

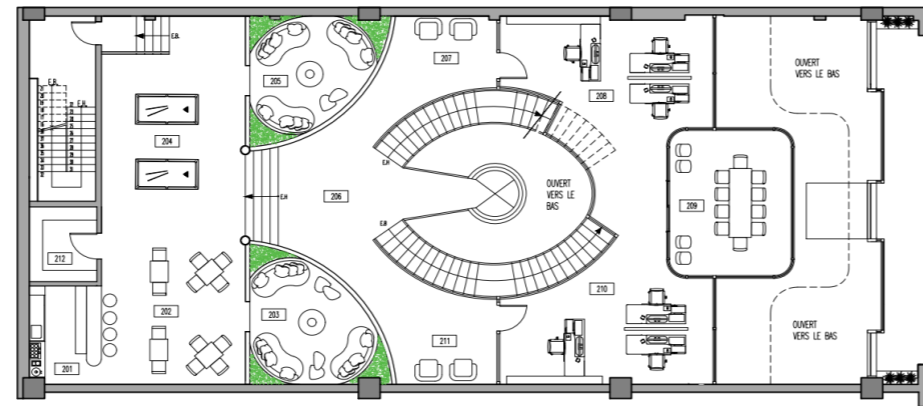

PLAN DU 2ÈME ETAGE



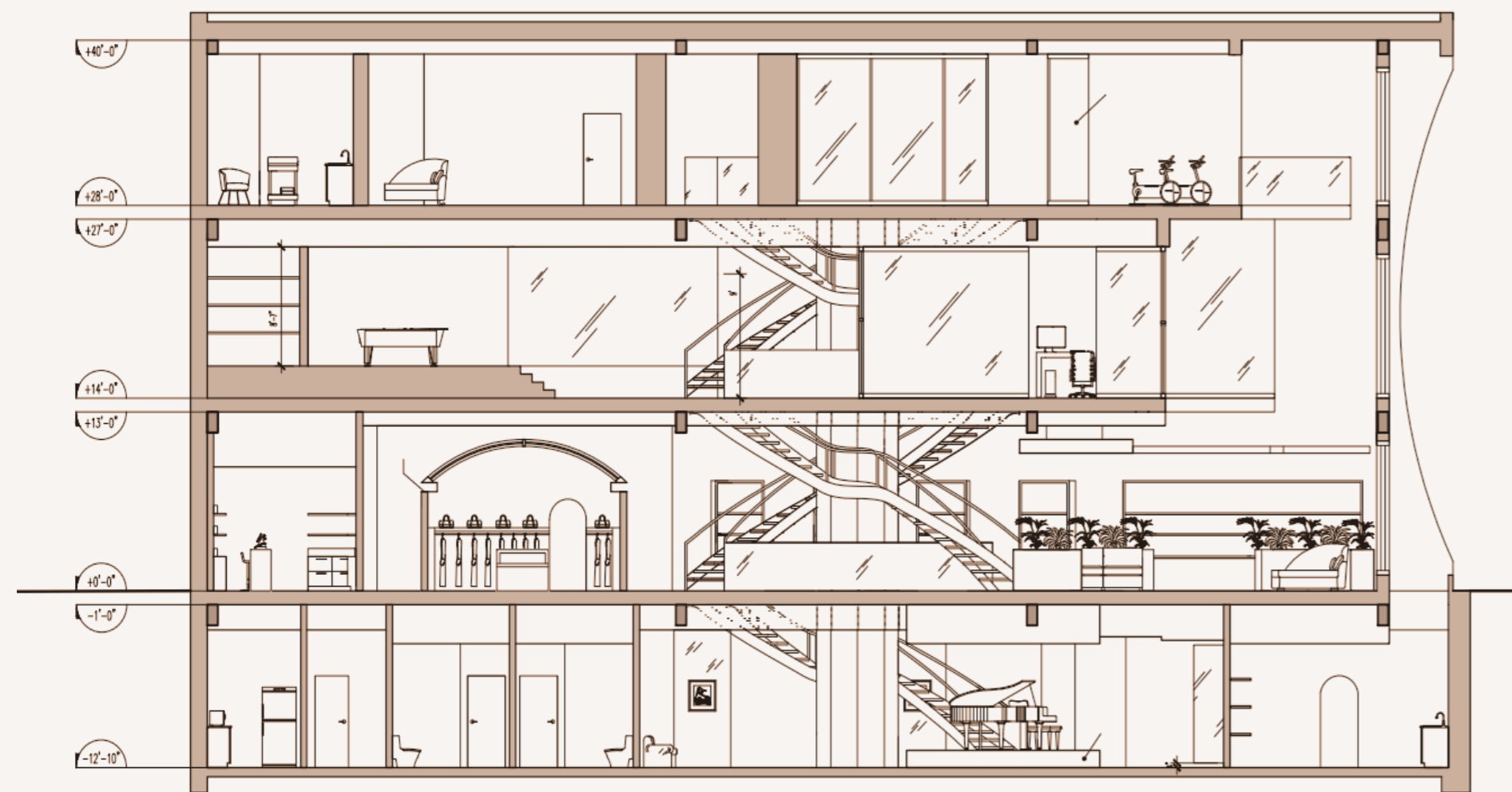

COUPE LONGITUDINALE



BUREAUX OUVERTS

Le design s'articule autour des grandes ouvertures, pour laisser la vue et la lumière naturelle soutenir la concentration et la productivité.



BAR REZ- DE- CHAUSSE



ZONE DÉTENTE (1 ER)



■ SPÉCIFICATIONS



GYM (2ÈME)

Conception de mobilier

Concept

La création de cette étagère fonctionnelle, esthétique et contemporaine m'a permis d'imaginer un meuble qui me reflète pleinement.

À travers ce projet, j'ai étudié sa structure, ses proportions ainsi que les différentes contraintes liées à sa fabrication.

L'objectif était de concevoir un objet à la fois utile, équilibré et cohérent.

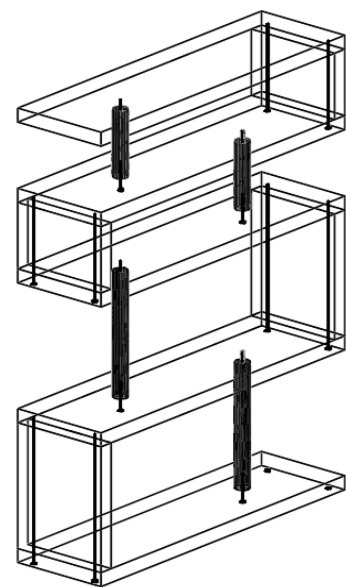

DESSINS TECHNIQUES 2025

ÉLÉVATION 1

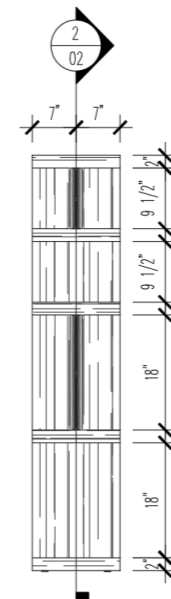

ÉLÉVATION 2

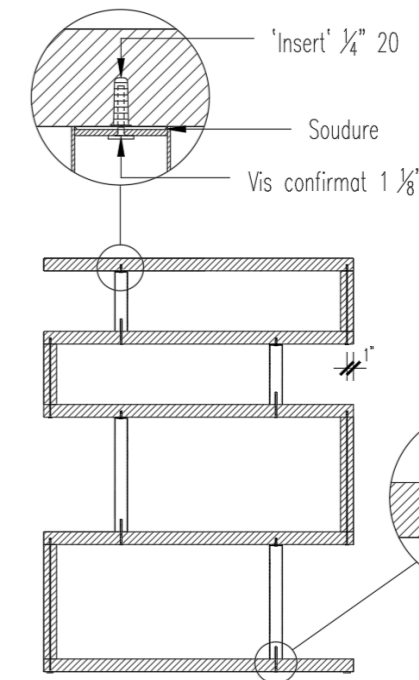
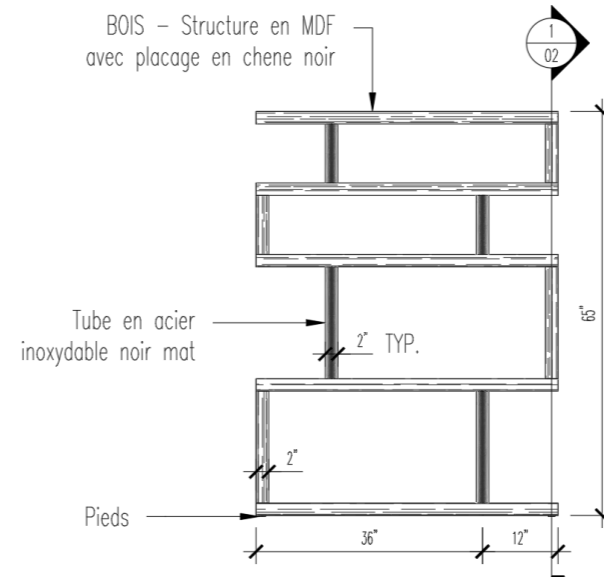

COUPE 2

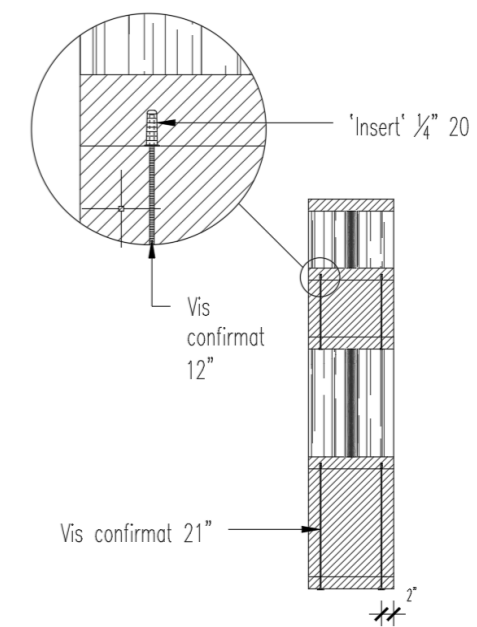

COUPE 1

Projets artistiques

2023

Illustrations

Durant ma première année d'étude, j'ai été amené à réaliser plusieurs projets artistiques autour du dessin à main levée et du dessin d'observation.

Ces travaux m'ont permis d'explorer différentes techniques, comme le fusain, le crayon, les feutres à alcool ou encore le travail des ombres et des volumes.

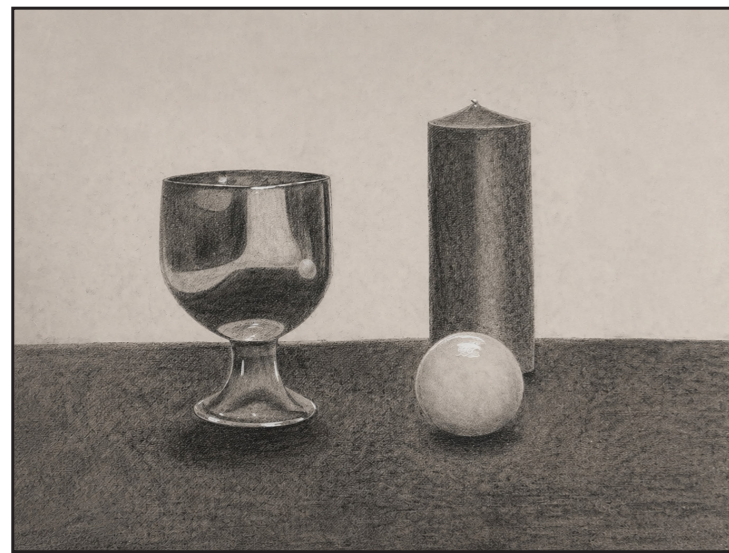
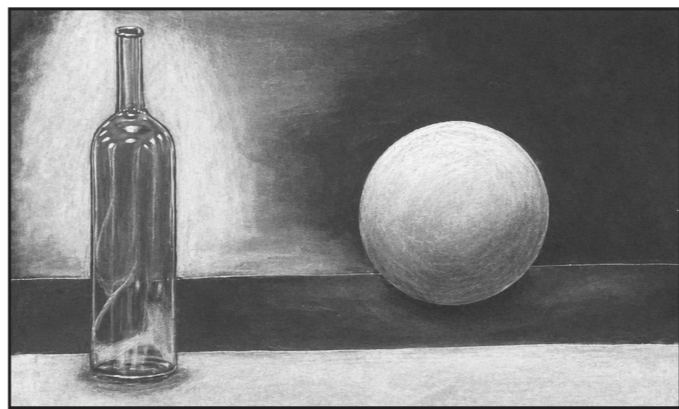
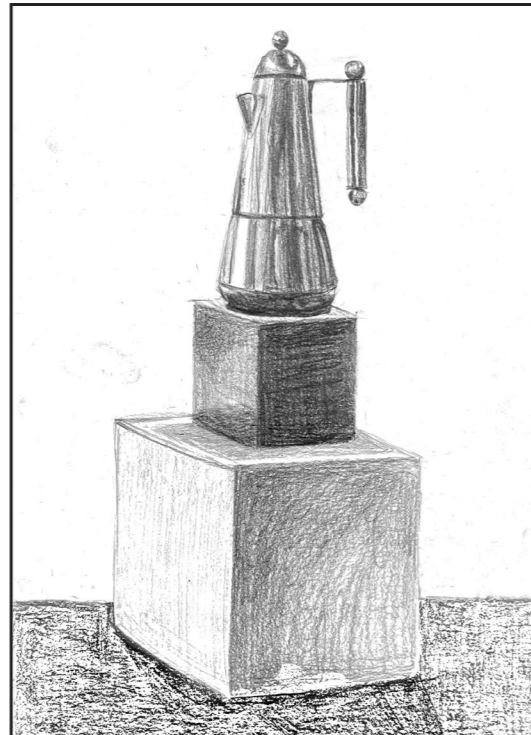



CONTACT

palomacasola@gmail.com

+1 (438) 454-6970

+590 090 71 37 15

Montréal, QC



palomacasola.com

PC